Karta charakterystyki technicznej

Zacisk GKT 38

Nr kat. 6017037

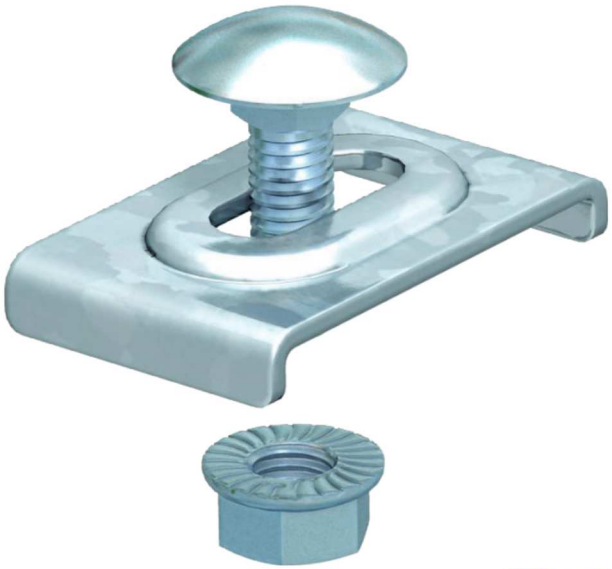

Zacisk do mocowania przegród w korytkach siatkowych.

St	stal
G	ocynkowane galwanicznie

Dopełniający tekst produktu wskazówka	Zawiera śrubę FRS M6 x 20 i nakrętkę kombi.

Dane podstawowe

Nr kat.	6017037
Typ	GKT 38 G
Oznaczenie 1	Zacisk
Oznaczenie 2	do montażu pprzegrody
Materiał	Stal
Materiał skrót	St
Powierzchnia	ocynkowane galwanicznie
Powierzchnia według DIN	DIN EN 12329
Powierzchnia skrót	G
Najmniejsza jednostka sprzedazy (VG)	20,00 szt.
Waga	2,12 kg/100 szt.

Karta charakterystyki technicznej

Zacisk GKT 38

Nr kat. 6017037

Dane techniczne

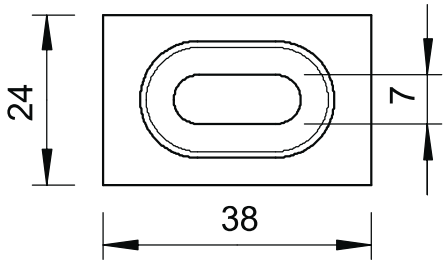

Wymiar	38 x 24 mm
Odpowiednie do koryta kablowego	☐
Odpowiednie do korytka siatkowego	☑
Odpowiednie do drabiny kablowej	☐
Stal nierdzewna, bejcowana	☐
Rodzaj połączenia	inne